BOOSTER MON PARCOURS

Jeune talent en pleine construction de votre avenir professionnel, vous allez faire aujourd'hui des choix qui vous ouvriront de nombreuses portes demain.

En effet, partir à l'étranger comme V.I, c'est développer vos compétences professionnelles en accéléré ! Compétences inter-culturelles, capacité d'adaptation, confiance en soi, prise d'initiatives, sens des relations humaines...

Cette expérience, valorisable et reconnue, offre de réelles opportunités d'embauche à l'issue de votre mission.

« Le Monde est mon terrain de jeu »

92% des V.I.E en mission obtiennent un emploi dans les 3 mois

« Je découvre des milliers d'opportunités sur **civiweb.com** ».

Le CIVI, Centre d'Information sur le Volontariat International, est l'organisme qui assure la promotion des dispositifs V.I.E et V.I.A pour le compte de Business France, du Ministère de l'Europe et des Affaires Étrangères et de la Direction Générale du Trésor.

Imprimé sur du papier recyclé - illustrations © Antoine Robin - **Design Dragon Rouge 2018**

Contacts :

info@civiweb.com
N°AZUR : 0 810 10 18 28 / Coût d'un appel local

Retrouvez nous sur www.civiweb.com et sur nos réseaux :

@civiweb.officiel **@civiweb_off** **civiweb**

BUSINESSFRANCE

Liberté • Égalité • Fraternité
RÉPUBLIQUE FRANÇAISE

MINISTÈRE DE L'EUROPE ET DES AFFAIRES ÉTRANGÈRES

MINISTÈRE DE L'ÉCONOMIE ET DES FINANCES

civiweb

L'AMBITION D'ALLER PLUS LOIN

L'AVENTURE COMMENCE MAINTENANT

LE V.I, VOTRE MEILLEUR ATOUT POUR RÉUSSIR À L'INTERNATIONAL

V.I.E/V.I.A

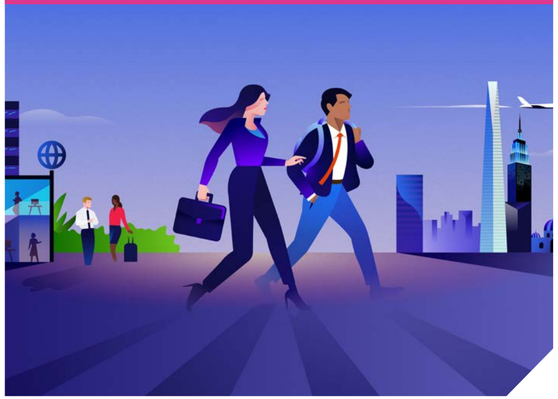

ET SI J'EXPLORAIS DE NOUVEAUX HORIZONS ?

Décider de partir travailler à l'étranger est un vrai choix de vie, marqué par une volonté forte d'explorer de nouveaux horizons et de s'ouvrir à des cultures différentes.

Modes de vie, habitudes de travail , pratiques culturelles ou linguistiques, rencontres, voyages... Préparez-vous à en prendre plein la vue, à découvrir des richesses que vous ne soupçonniez pas, et à apprendre sur vous-même et sur le monde qui vous entoure.

Cette expérience sera inoubliable et vous risquez de prendre goût à une vie personnelle et professionnelle placée sous le signe de l'international.

V.I.E.

Mettre vos compétences au service d'une entreprise vous attire ? Le Volontariat International en Entreprise vous permet de rejoindre une entreprise française, quels que soient votre formation ou votre secteur d'activité.

V.I.A.

Vous souhaitez plutôt travailler pour un service de l'État français ou un organisme public ? Optez pour le Volontariat International en Administration (Ambassades, Alliances françaises, Business France, instituts de recherche...)

« Ils l'ont fait, ils témoignent », Rdv sur **civiweb.com** et notre **chaîne youtube Business France V.I.E.**

18-28 ans
pour être candidat

6 à 24 mois
durée de la mission
renouvelable une fois dans la limite de 2 ans

130 pays
Europe, Amériques, Afrique, Proche et Moyen Orient, Asie et Océanie

Diversité des métiers
ingénierie, conduite de travaux, informatique, qualité, logistique, finance, contrôle de gestion, marketing, développement commercial, communication / presse, enseignement, animation culturelle, veille scientifique, gestion de projets, ressources humaines...

1 300€ à 4 000€
d'indemnité
mensuelle nette

...AVEC DES ENTREPRISES ET ORGANISMES PUBLICS QUI PARTAGENT MES VALEURS

Andrea
V.I.A au Brésil

« Je pars à Rio en V.I.A dans le secteur Industrie et Cleantech. Je vais être le pont entre la France et le Brésil en représentant les entreprises françaises sur place car je parle la langue. Pour moi, c'est une fierté de représenter mon pays à l'étranger.»

Inès F.
V.I.E Chargée de développement à Bruxelles

« Cette mission de Business Developer m'a permis de monter en compétences, d'améliorer la pertinence de mon discours commercial et de ma prospection. »

Caroline F-S.
Responsable administrative V.I.A au sein de BF

« Les V.I.A sont une richesse pour nous, ils sont très qualifiés et ont souvent une double compétence « ingénieur et commercial » dans des filières techniques. Ils sont ouverts d'esprit et savent s'adapter, arrivent avec des idées nouvelles en mission. »

Thierry C.
Responsable Business Development Afrique

« Ces jeunes bénéficient d'une formation à l'échelle grandeur nature. Un accord gagnant-gagnant puisque l'entreprise profite aussi d'un effet de levier sur son activité. »

« La curiosité est une belle qualité »

« J'écoute des chefs d'entreprises, des managers et des responsables RH d'entreprises et d'organismes publics parler du V.I. sur **civiweb.com** »

POURQUOI HÉSITER ? J'AI TOUT À Y GAGNER !

Découvrir de nouvelles pratiques professionnelles, créer mon réseau à l'international, être fier de relever des défis et de me dépasser au quotidien... Démarrer ma vie professionnelle à l'étranger est un vrai tremplin et une superbe opportunité !

DES AVANTAGES FINANCIERS :

- Mon indemnité est totalement exonérée d'impôts
- Mes frais de voyage et de transport de bagages sont pris en charge

UN STATUT SÉCURISÉ :

- Je bénéficie d'une couverture sociale de qualité
- La durée de mon volontariat est prise en compte pour la retraite
- Je cumule 2,5 jours de congés par mois
- Je bénéficie d'un suivi tout au long de ma mission

« Mon destin est entre mes mains »

« Pour que rien ne m'échappe, je découvre toutes les modalités sur **civiweb.com** ».

JE COCHE LES CASES ?

- ☐ **J'ai entre 18 et 28 ans** au moment de mon inscription
- ☐ **Je suis Français ou ressortissant de l'UE**, de Norvège, du Liechtenstein, d'Islande ou de Monaco
- ☐ **Je suis en règle** avec les obligations du service national de mon pays
- ☐ **Mon casier judiciaire est vierge**
- ☐ **Je n'ai pas effectué un autre V.I.E / V.I.A** auparavant

« Je suis prêt(e) à me dépasser ! »

« Pour avoir toutes les clés en main, je consulte **civiweb.com**, le site de référence du V.I »

1, 2, 3... JE ME LANCE !

Pour rejoindre l'aventure :

1 Je m'inscris sur **civiweb.com**
Cette étape est obligatoire.

2 Je trouve une mission qui m'intéresse et je postule.

Pour un V.I.A, les offres sont uniquement diffusées sur le site **civiweb.com**

Pour un V.I.E, il y a deux options : soit vous répondez à une offre sur **civiweb.com**, soit vous envoyez une candidature spontanée à une entreprise.

3 Génial, je suis sélectionné(e)
Vous êtes accompagné(e) étape par étape dans la gestion des formalités de départ (avec Business France, le Ministère de l'Europe et des Affaires Etrangères ou la Direction Générale du Trésor).

4 Ça y est, je peux y aller
Business France ou les ministères référents assurent un suivi administratif de votre mission.

« À moi la sérénité »

Pour m'inscrire, c'est par ici : **civiweb.com**

BUSINESSFRANCE

civiweb

L'AMBITION D'ALLER PLUS LOIN

Liberté • Égalité • Fraternité
RÉPUBLIQUE FRANÇAISE

MINISTÈRE
DE L'EUROPE ET DES
AFFAIRES ÉTRANGÈRES

MINISTÈRE
DE L'ÉCONOMIE
ET DES FINANCES

L'AVENTURE COMMENCE MAINTENANT

LE V.I, VOTRE MEILLEUR ATOUT POUR RÉUSSIR À L'INTERNATIONAL

V.I.E/V.I.A

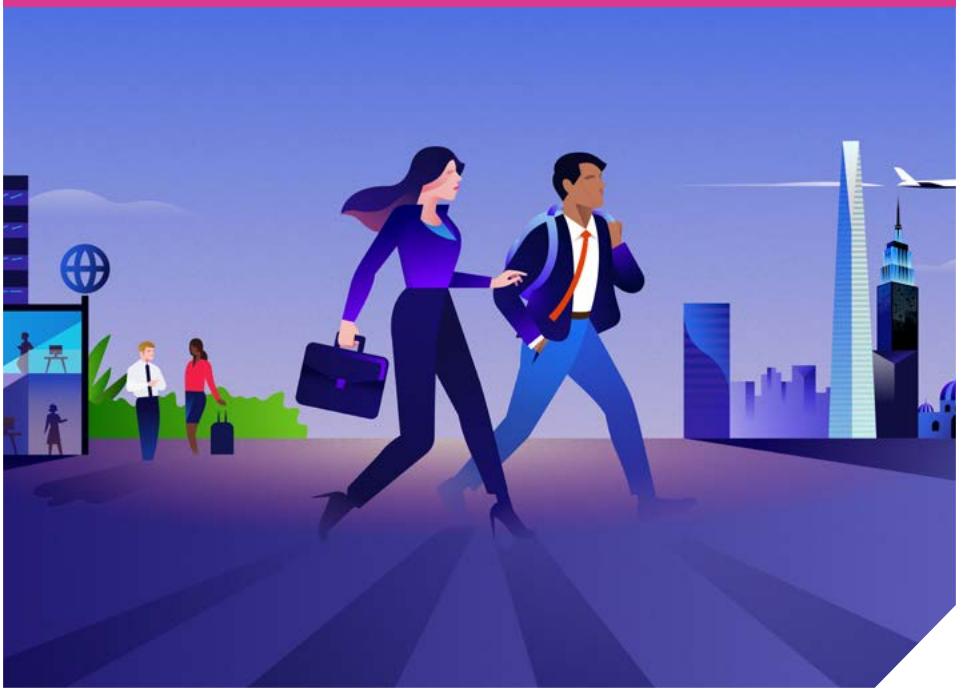

ET SI J'EXPLORAIS DE NOUVEAUX HORIZONS ?

Décider de partir travailler à l'étranger est un vrai choix de vie, marqué par une volonté forte d'explorer de nouveaux horizons et de s'ouvrir à des cultures différentes.

Modes de vie, habitudes de travail , pratiques culturelles ou linguistiques, rencontres, voyages... Préparez-vous à en prendre plein la vue, à découvrir des richesses que vous ne soupçonniez pas, et à apprendre sur vous-même et sur le monde qui vous entoure.

Cette expérience sera inoubliable et vous risquez de prendre goût à une vie personnelle et professionnelle placée sous le signe de l'international.

VIE

Mettre vos compétences au service d'une entreprise vous attire ? Le Volontariat International en Entreprise vous permet de rejoindre une entreprise française, quels que soient votre formation ou votre secteur d'activité.

VIA

Vous souhaitez plutôt travailler pour un service de l'État français ou un organisme public ? Optez pour le Volontariat International en Administration (Ambassades, Alliances françaises, Business France, instituts de recherche...)

« Ils l'ont fait, ils témoignent », Rdv sur **civiweb.com** et notre **chaîne youtube Business France V.I.E.**

18-28 ans
pour être candidat

6 à 24 mois
durée de la mission
renouvelable une fois dans la limite de 2 ans

130 pays
Europe, Amériques, Afrique, Proche et Moyen Orient, Asie et Océanie

Diversité des métiers
ingénierie, conduite de travaux, informatique, qualité, logistique, finance, contrôle de gestion, marketing, développement commercial, communication / presse, enseignement, animation culturelle, veille scientifique, gestion de projets, ressources humaines...

1 300€ à 4 000€ d'indemnité
mensuelle nette

BOOSTER MON PARCOURS

Jeune talent en pleine construction de votre avenir professionnel, vous allez faire aujourd'hui des choix qui vous ouvriront de nombreuses portes demain.

En effet, partir à l'étranger comme V.I, c'est développer vos compétences professionnelles en accéléré ! Compétences inter-culturelles, capacité d'adaptation, confiance en soi, prise d'initiatives, sens des relations humaines...

Cette expérience, valorisable et reconnue, offre de réelles opportunités d'embauche à l'issue de votre mission.

« Le Monde est mon terrain de jeu »

92% des V.I.E en mission obtiennent un emploi dans les 3 mois

« Je découvre des milliers d'opportunités sur **civiweb.com** ».

...AVEC DES ENTREPRISES ET ORGANISMES PUBLICS QUI PARTAGENT MES VALEURS

Andrea
V.I.A au Brésil

« Je pars à Rio en V.I.A dans le secteur Industrie et Cleantech. Je vais être le pont entre la France et le Brésil en représentant les entreprises françaises sur place car je parle la langue. Pour moi, c'est une fierté de représenter mon pays à l'étranger.»

Caroline F-S.
Responsable administrative
V.I.A au sein de BF

« Les V.I.A sont une richesse pour nous, ils sont très qualifiés et ont souvent une double compétence « ingénieur et commercial » dans des filières techniques. Ils sont ouverts d'esprit et savent s'adapter, arrivent avec des idées nouvelles en mission. »

Inès F.
V.I.E Chargée de développement à Bruxelles

« Cette mission de Business Developer m'a permis de monter en compétences, d'améliorer la pertinence de mon discours commercial et de ma prospection. »

Thierry C.
Responsable Business Development Afrique

« Ces jeunes bénéficient d'une formation à l'échelle grandeur nature. Un accord gagnant-gagnant puisque l'entreprise profite aussi d'un effet de levier sur son activité. »

« La curiosité est une belle qualité »

« J'écoute des chefs d'entreprises, des managers et des responsables RH d'entreprises et d'organismes publics parler du V.I. sur **civiweb.com** »

POURQUOI HÉSITER ? J'AI TOUT À Y GAGNER !

Découvrir de nouvelles pratiques professionnelles, créer mon réseau à l'international, être fier de relever des défis et de me dépasser au quotidien... Démarrer ma vie professionnelle à l'étranger est un vrai tremplin et une superbe opportunité !

DES AVANTAGES FINANCIERS :

- Mon indemnité est totalement exonérée d'impôts
- Mes frais de voyage et de transport de bagages sont pris en charge

UN STATUT SÉCURISÉ :

- Je bénéficie d'une couverture sociale de qualité
- La durée de mon volontariat est prise en compte pour la retraite
- Je cumule 2,5 jours de congés par mois
- Je bénéficie d'un suivi tout au long de ma mission

« Mon destin est entre mes mains »

« Pour que rien ne m'échappe, je découvre toutes les modalités sur **civiweb.com** ».

JE COCHE LES CASES ?

- ☐ **J'ai entre 18 et 28 ans** au moment de mon inscription
- ☐ **Je suis Français ou ressortissant de l'UE**, de Norvège, du Liechtenstein, d'Islande ou de Monaco
- ☐ **Je suis en règle** avec les obligations du service national de mon pays
- ☐ **Mon casier judiciaire est vierge**
- ☐ **Je n'ai pas effectué un autre V.I.E / V.I.A** auparavant

« Je suis prêt(e) à me dépasser ! »

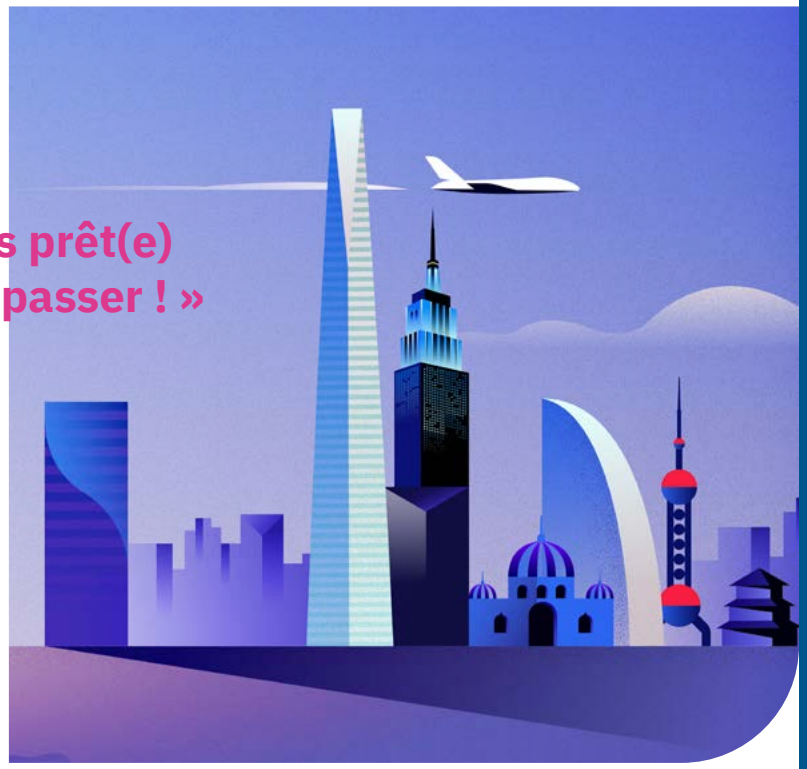

« Pour avoir toutes les clés en main, je consulte **civiweb.com**, le site de référence du V.I »

1, 2, 3… JE ME LANCE !

Pour rejoindre l'aventure :

1 Je m'inscris sur **civiweb.com**
Cette étape est obligatoire.

2 Je trouve une mission
qui m'intéresse et je postule.

Pour un V.I.A, les offres sont uniquement diffusées sur le site **civiweb.com**

Pour un V.I.E, il y a deux options : soit vous répondez à une offre sur **civiweb.com**, soit vous envoyez une candidature spontanée à une entreprise.

3 Génial, je suis sélectionné(e)
Vous êtes accompagné(e) étape par étape dans la gestion des formalités de départ (avec Business France, le Ministère de l'Europe et des Affaires Etrangères ou la Direction Générale du Trésor).

4 Ça y est, je peux y aller
Business France ou les ministères référents assurent un suivi administratif de votre mission.

« À moi la sérénité »

Pour m'inscrire, c'est par ici : **civiweb.com**

Le CIVI, Centre d'Information sur le Volontariat International, est l'organisme qui assure la promotion des dispositifs V.I.E et V.I.A pour le compte de Business France, du Ministère de l'Europe et des Affaires Étrangères et de la Direction Générale du Trésor.

Contacts :

info@civiweb.com
N°AZUR : 0 810 10 18 28 / Coût d'un appel local

Retrouvez nous sur www.civiweb.com et sur nos réseaux :

@civiweb.officiel **@civiweb_off** **civiweb**

Imprimé sur du papier recyclé - illustrations © Antoine Robin - **Design Dragon Rouge 2018**

BOOSTER MON PARCOURS

Jeune talent en pleine construction de votre avenir professionnel, vous allez faire aujourd'hui des choix qui vous ouvriront de nombreuses portes demain.

En effet, partir à l'étranger comme V.I, c'est développer vos compétences professionnelles en accéléré ! Compétences inter-culturelles, capacité d'adaptation, confiance en soi, prise d'initiatives, sens des relations humaines...

Cette expérience, valorisable et reconnue, offre de réelles opportunités d'embauche à l'issue de votre mission.

« Le Monde est mon terrain de jeu »

92% des V.I.E en mission obtiennent un emploi dans les 3 mois

« Je découvre des milliers d'opportunités sur **civiweb.com** ».

Le CIVI, Centre d'Information sur le Volontariat International, est l'organisme qui assure la promotion des dispositifs V.I.E et V.I.A pour le compte de Business France, du Ministère de l'Europe et des Affaires Étrangères et de la Direction Générale du Trésor.

Imprimé sur du papier recyclé - illustrations © Antoine Robin - **Design Dragon Rouge 2018**

Contacts :

info@civiweb.com
N°AZUR : 0 810 10 18 28 / Coût d'un appel local

Retrouvez nous sur www.civiweb.com et sur nos réseaux :

@civiweb.officiel **@civiweb_off** **civiweb**

BUSINESSFRANCE

Liberté • Égalité • Fraternité
RÉPUBLIQUE FRANÇAISE

MINISTÈRE DE L'EUROPE ET DES AFFAIRES ÉTRANGÈRES

MINISTÈRE DE L'ÉCONOMIE ET DES FINANCES

civiweb

L'AMBITION D'ALLER PLUS LOIN

L'AVENTURE COMMENCE MAINTENANT

LE V.I, VOTRE MEILLEUR ATOUT POUR RÉUSSIR À L'INTERNATIONAL

V.I.E/V.I.A

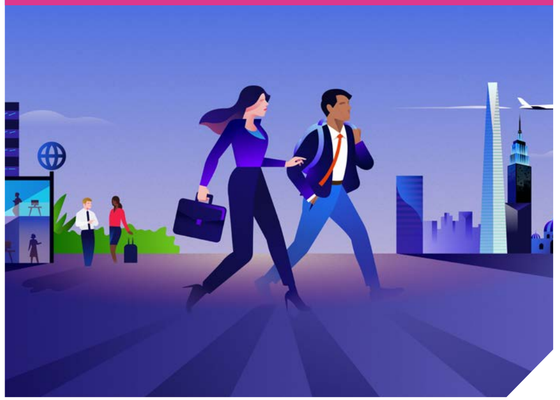

ET SI J'EXPLORAIS DE NOUVEAUX HORIZONS ?

Décider de partir travailler à l'étranger est un vrai choix de vie, marqué par une volonté forte d'explorer de nouveaux horizons et de s'ouvrir à des cultures différentes.

Modes de vie, habitudes de travail , pratiques culturelles ou linguistiques, rencontres, voyages... Préparez-vous à en prendre plein la vue, à découvrir des richesses que vous ne soupçonniez pas, et à apprendre sur vous-même et sur le monde qui vous entoure.

Cette expérience sera inoubliable et vous risquez de prendre goût à une vie personnelle et professionnelle placée sous le signe de l'international.

V.I.E.

Mettre vos compétences au service d'une entreprise vous attire ? Le Volontariat International en Entreprise vous permet de rejoindre une entreprise française, quels que soient votre formation ou votre secteur d'activité.

V.I.A.

Vous souhaitez plutôt travailler pour un service de l'État français ou un organisme public ? Optez pour le Volontariat International en Administration (Ambassades, Alliances françaises, Business France, instituts de recherche...)

« Ils l'ont fait, ils témoignent », Rdv sur **civiweb.com** et notre **chaîne youtube Business France V.I.E.**

18-28 ans
pour être candidat

6 à 24 mois
durée de la mission
renouvelable une fois dans la limite de 2 ans

130 pays
Europe, Amériques, Afrique, Proche et Moyen Orient, Asie et Océanie

Diversité des métiers
ingénierie, conduite de travaux, informatique, qualité, logistique, finance, contrôle de gestion, marketing, développement commercial, communication / presse, enseignement, animation culturelle, veille scientifique, gestion de projets, ressources humaines...

1 300€ à 4 000€
d'indemnité
mensuelle nette

...AVEC DES ENTREPRISES ET ORGANISMES PUBLICS QUI PARTAGENT MES VALEURS

Andrea
V.I.A au Brésil

« Je pars à Rio en V.I.A dans le secteur Industrie et Cleantech. Je vais être le pont entre la France et le Brésil en représentant les entreprises françaises sur place car je parle la langue. Pour moi, c'est une fierté de représenter mon pays à l'étranger.»

Inès F.
V.I.E Chargée de développement à Bruxelles

« Cette mission de Business Developer m'a permis de monter en compétences, d'améliorer la pertinence de mon discours commercial et de ma prospection. »

Caroline F-S.
Responsable administrative V.I.A au sein de BF

« Les V.I.A sont une richesse pour nous, ils sont très qualifiés et ont souvent une double compétence « ingénieur et commercial » dans des filières techniques. Ils sont ouverts d'esprit et savent s'adapter, arrivent avec des idées nouvelles en mission ».

Thierry C.
Responsable Business Development Afrique

« Ces jeunes bénéficient d'une formation à l'échelle grandeur nature. Un accord gagnant-gagnant puisque l'entreprise profite aussi d'un effet de levier sur son activité. »

« La curiosité est une belle qualité »

« J'écoute des chefs d'entreprises, des managers et des responsables RH d'entreprises et d'organismes publics parler du V.I. sur **civiweb.com** »

POURQUOI HÉSITER ? J'AI TOUT À Y GAGNER !

Découvrir de nouvelles pratiques professionnelles, créer mon réseau à l'international, être fier de relever des défis et de me dépasser au quotidien... Démarrer ma vie professionnelle à l'étranger est un vrai tremplin et une superbe opportunité !

DES AVANTAGES FINANCIERS :

- Mon indemnité est totalement exonérée d'impôts
- Mes frais de voyage et de transport de bagages sont pris en charge

UN STATUT SÉCURISÉ :

- Je bénéficie d'une couverture sociale de qualité
- La durée de mon volontariat est prise en compte pour la retraite
- Je cumule 2,5 jours de congés par mois
- Je bénéficie d'un suivi tout au long de ma mission

« Mon destin est entre mes mains »

« Pour que rien ne m'échappe, je découvre toutes les modalités sur **civiweb.com** ».

JE COCHE LES CASES ?

- ☐ **J'ai entre 18 et 28 ans** au moment de mon inscription
- ☐ **Je suis Français ou ressortissant de l'UE**, de Norvège, du Liechtenstein, d'Islande ou de Monaco
- ☐ **Je suis en règle** avec les obligations du service national de mon pays
- ☐ **Mon casier judiciaire est vierge**
- ☐ **Je n'ai pas effectué un autre V.I.E / V.I.A** auparavant

« Je suis prêt(e) à me dépasser ! »

« Pour avoir toutes les clés en main, je consulte **civiweb.com**, le site de référence du V.I »

1, 2, 3... JE ME LANCE !

Pour rejoindre l'aventure :

1. Je m'inscris sur **civiweb.com**
   Cette étape est obligatoire.
2. Je trouve une mission
   qui m'intéresse et je postule.

   Pour un V.I.A, les offres sont uniquement diffusées sur le site **civiweb.com**

   Pour un V.I.E, il y a deux options : soit vous répondez à une offre sur **civiweb.com**, soit vous envoyez une candidature spontanée à une entreprise.
3. Génial, je suis sélectionné(e)
   Vous êtes accompagné(e) étape par étape dans la gestion des formalités de départ (avec Business France, le Ministère de l'Europe et des Affaires Etrangères ou la Direction Générale du Trésor).
4. Ça y est, je peux y aller
   Business France ou les ministères référents assurent un suivi administratif de votre mission.

« À moi la sérénité »

Pour m'inscrire, c'est par ici : **civiweb.com**

BUSINESSFRANCE

civiweb

L'AMBITION D'ALLER PLUS LOIN

Liberté • Égalité • Fraternité
RÉPUBLIQUE FRANÇAISE

MINISTÈRE
DE L'EUROPE ET DES
AFFAIRES ÉTRANGÈRES

MINISTÈRE
DE L'ÉCONOMIE
ET DES FINANCES

L'AVENTURE COMMENCE MAINTENANT

LE V.I, VOTRE MEILLEUR ATOUT POUR RÉUSSIR À L'INTERNATIONAL

V.I.E/V.I.A

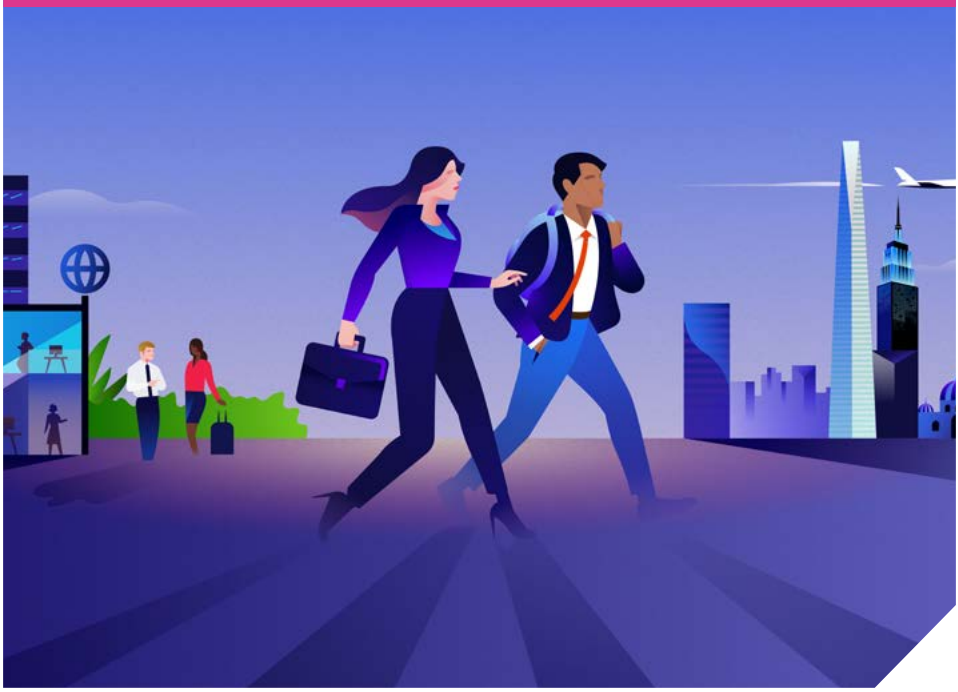

ET SI J'EXPLORAIS DE NOUVEAUX HORIZONS ?

Décider de partir travailler à l'étranger est un vrai choix de vie, marqué par une volonté forte d'explorer de nouveaux horizons et de s'ouvrir à des cultures différentes.

Modes de vie, habitudes de travail , pratiques culturelles ou linguistiques, rencontres, voyages... Préparez-vous à en prendre plein la vue, à découvrir des richesses que vous ne soupçonniez pas, et à apprendre sur vous-même et sur le monde qui vous entoure.

Cette expérience sera inoubliable et vous risquez de prendre goût à une vie personnelle et professionnelle placée sous le signe de l'international.

VIE

Mettre vos compétences au service d'une entreprise vous attire ? Le Volontariat International en Entreprise vous permet de rejoindre une entreprise française, quels que soient votre formation ou votre secteur d'activité.

VIA

Vous souhaitez plutôt travailler pour un service de l'État français ou un organisme public ? Optez pour le Volontariat International en Administration (Ambassades, Alliances françaises, Business France, instituts de recherche...)

« Ils l'ont fait, ils témoignent », Rdv sur **civiweb.com** et notre **chaîne youtube Business France V.I.E.**

18-28 ans
pour être candidat

6 à 24 mois
durée de la mission
renouvelable une fois dans la limite de 2 ans

130 pays
Europe, Amériques, Afrique, Proche et Moyen Orient, Asie et Océanie

Diversité des métiers
ingénierie, conduite de travaux, informatique, qualité, logistique, finance, contrôle de gestion, marketing, développement commercial, communication / presse, enseignement, animation culturelle, veille scientifique, gestion de projets, ressources humaines...

1 300€ à 4 000€
d'indemnité
mensuelle nette

BOOSTER MON PARCOURS

Jeune talent en pleine construction de votre avenir professionnel, vous allez faire aujourd'hui des choix qui vous ouvriront de nombreuses portes demain.

En effet, partir à l'étranger comme V.I, c'est développer vos compétences professionnelles en accéléré ! Compétences inter-culturelles, capacité d'adaptation, confiance en soi, prise d'initiatives, sens des relations humaines...

Cette expérience, valorisable et reconnue, offre de réelles opportunités d'embauche à l'issue de votre mission.

« Le Monde est mon terrain de jeu »

92% des V.I.E en mission obtiennent un emploi dans les 3 mois

« Je découvre des milliers d'opportunités sur **civiweb.com** ».

...AVEC DES ENTREPRISES ET ORGANISMES PUBLICS QUI PARTAGENT MES VALEURS

Andrea
V.I.A au Brésil

« Je pars à Rio en V.I.A dans le secteur Industrie et Cleantech. Je vais être le pont entre la France et le Brésil en représentant les entreprises françaises sur place car je parle la langue. Pour moi, c'est une fierté de représenter mon pays à l'étranger.»

Caroline F-S.
Responsable administrative
V.I.A au sein de BF

« Les V.I.A sont une richesse pour nous, ils sont très qualifiés et ont souvent une double compétence « ingénieur et commercial » dans des filières techniques. Ils sont ouverts d'esprit et savent s'adapter, arrivent avec des idées nouvelles en mission ».

Inès F.
V.I.E Chargée de développement à Bruxelles

« Cette mission de Business Developer m'a permis de monter en compétences, d'améliorer la pertinence de mon discours commercial et de ma prospection. »

Thierry C.
Responsable Business Development Afrique

« Ces jeunes bénéficient d'une formation à l'échelle grandeur nature.
Un accord gagnant-gagnant puisque l'entreprise profite aussi d'un effet de levier sur son activité. »

« La curiosité est une belle qualité »

« J'écoute des chefs d'entreprises, des managers et des responsables RH d'entreprises et d'organismes publics parler du V.I. sur **civiweb.com** »

POURQUOI HÉSITER ? J'AI TOUT À Y GAGNER !

Découvrir de nouvelles pratiques professionnelles, créer mon réseau à l'international, être fier de relever des défis et de me dépasser au quotidien... Démarrer ma vie professionnelle à l'étranger est un vrai tremplin et une superbe opportunité !

DES AVANTAGES FINANCIERS :

- Mon indemnité est totalement exonérée d'impôts
- Mes frais de voyage et de transport de bagages sont pris en charge

UN STATUT SÉCURISÉ :

- Je bénéficie d'une couverture sociale de qualité
- La durée de mon volontariat est prise en compte pour la retraite
- Je cumule 2,5 jours de congés par mois
- Je bénéficie d'un suivi tout au long de ma mission

« Mon destin est entre mes mains »

« Pour que rien ne m'échappe, je découvre toutes les modalités sur **civiweb.com** ».

JE COCHE LES CASES ?

- ☐ **J'ai entre 18 et 28 ans** au moment de mon inscription
- ☐ **Je suis Français ou ressortissant de l'UE**, de Norvège, du Liechtenstein, d'Islande ou de Monaco
- ☐ **Je suis en règle** avec les obligations du service national de mon pays
- ☐ **Mon casier judiciaire est vierge**
- ☐ **Je n'ai pas effectué un autre V.I.E / V.I.A** auparavant

« Je suis prêt(e) à me dépasser ! »

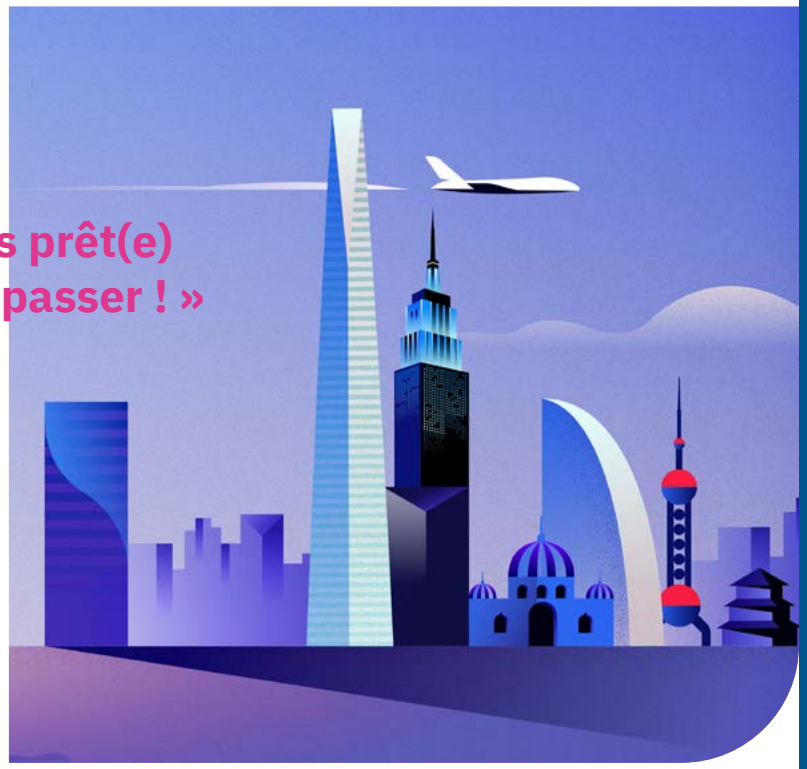

« Pour avoir toutes les clés en main, je consulte **civiweb.com**, le site de référence du V.I »

1, 2, 3… JE ME LANCE !

Pour rejoindre l'aventure :

1 Je m'inscris sur **civiweb.com**
Cette étape est obligatoire.

2 Je trouve une mission
qui m'intéresse et je postule.

Pour un V.I.A, les offres sont uniquement diffusées sur le site **civiweb.com**

Pour un V.I.E, il y a deux options : soit vous répondez à une offre sur **civiweb.com**, soit vous envoyez une candidature spontanée à une entreprise.

3 Génial, je suis sélectionné(e)
Vous êtes accompagné(e) étape par étape dans la gestion des formalités de départ (avec Business France, le Ministère de l'Europe et des Affaires Etrangères ou la Direction Générale du Trésor).

4 Ça y est, je peux y aller
Business France ou les ministères référents assurent un suivi administratif de votre mission.

« À moi la sérénité »

Pour m'inscrire, c'est par ici : **civiweb.com**

Le CIVI, Centre d'Information sur le Volontariat International, est l'organisme qui assure la promotion des dispositifs V.I.E et V.I.A pour le compte de Business France, du Ministère de l'Europe et des Affaires Étrangères et de la Direction Générale du Trésor.

Contacts :

info@civiweb.com
N°AZUR : 0 810 10 18 28 / Coût d'un appel local

Retrouvez nous sur www.civiweb.com et sur nos réseaux :

@civiweb.officiel **@civiweb_off** **civiweb**

Imprimé sur du papier recyclé - illustrations © Antoine Robin - **Design Dragon Rouge 2018**